acteurspublics
www.acteurspublics.com

L'ACTION PUBLIQUE DANS LES NOUVELLES RÉGIONS

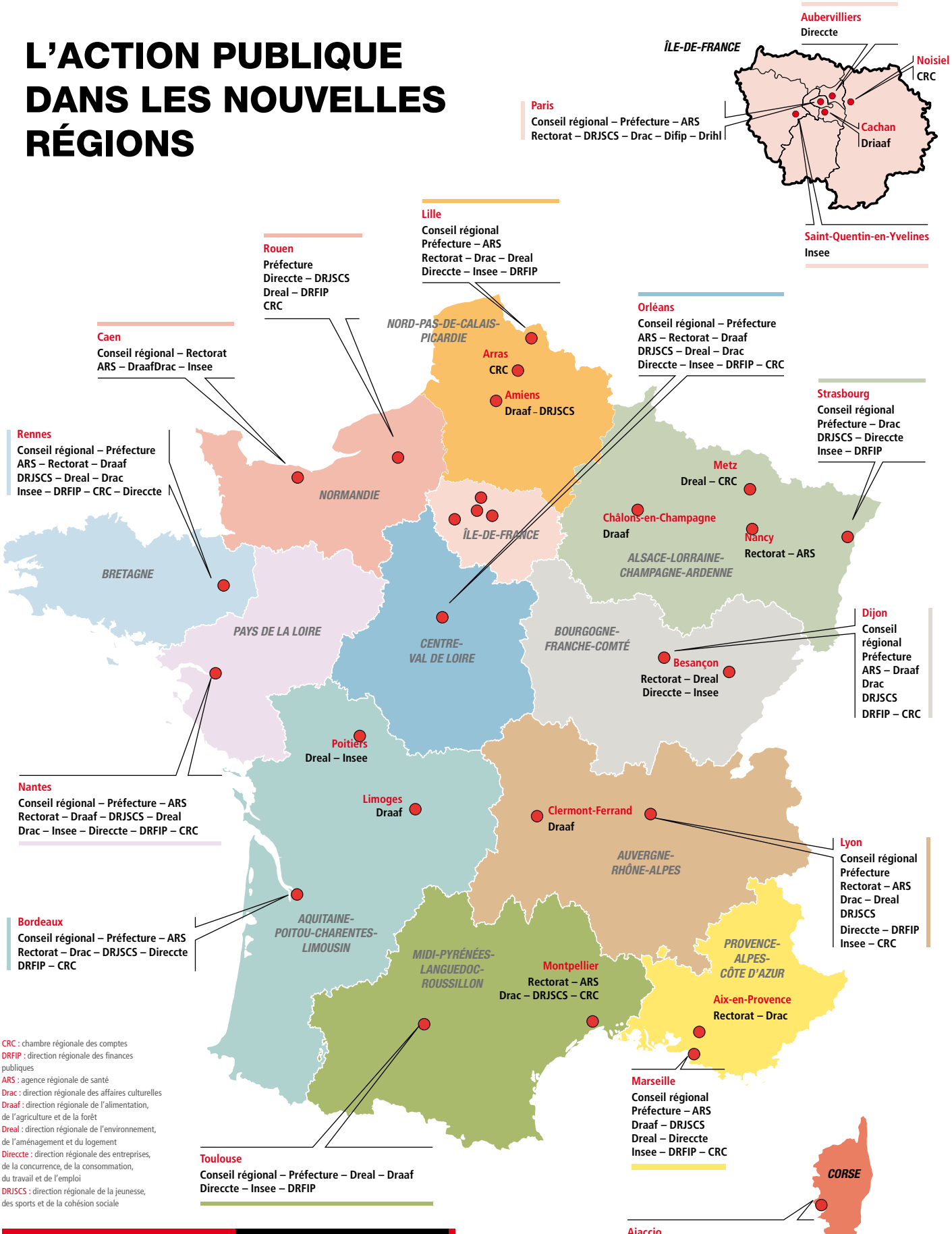

CRC : chambre régionale des comptes
DRFIP : direction régionale des finances publiques
ARS : agence régionale de santé
Drac : direction régionale des affaires culturelles
Draaf : direction régionale de l'alimentation, de l'agriculture et de la forêt
Dreal : direction régionale de l'environnement, de l'aménagement et du logement
Direccte : direction régionale des entreprises, de la concurrence, de la consommation, du travail et de l'emploi
DRJSCS : direction régionale de la jeunesse, des sports et de la cohésion sociale

acteurspublics
Média global au cœur des politiques publiques : État, collectivités, hôpital
MAGAZINE - NEWSLETTER - WEB TV - ÉVÉNEMENTS
RENSEIGNEMENTS ET ABONNEMENTS : tél. : 01 46 29 29 19 - fax : 01 46 29 29 39 - abonnement@acteurspublics.com